

SkräpFACIT

Nedskräpning i parker, mindre tätorter
och andra öppna ytor

2017
Boulognerskogen
Gävle

Kommentarer

Om undersökningen

Syftet med undersökningen är att ge en bild av skräpsituationen på de fria markytorna inom valt område. Kommunen har avgränsat området i samråd med SCB. För mer detaljerad information om metoden och kvalitet, se dokumentet Teknisk rapport som följer med varje SkräpFacit.



Fakta: Bakgrundsinformation

Undersökningsområde

Kommun Gävle
Areal (hektar) 8,7

Närområde (inom 300m)

Folkmängd (2016-12-31) 350
Dagbefolkning (2015-12-31) 3 688

Begreppet *dagbefolkning* beskrivs i den tekniska rapporten.

Skräpfördelning: Genomsnittligt antal skräpföremål per 10 m² fördelat efter kategori

Kategori	2016		2017	
	Skräp	%	Skräp	%
Fimp	1,34 E	56	0,77 E	52
Plast	0,45 E	19	0,28 E	19
Papper/Kartong	0,22 E	9	0,09 F	6
Metall	0,06 F	2	0,11 F	7
Övrigt	0,34 E	14	0,23 E	15
Totalt	2,41 E	100	1,48 E	100

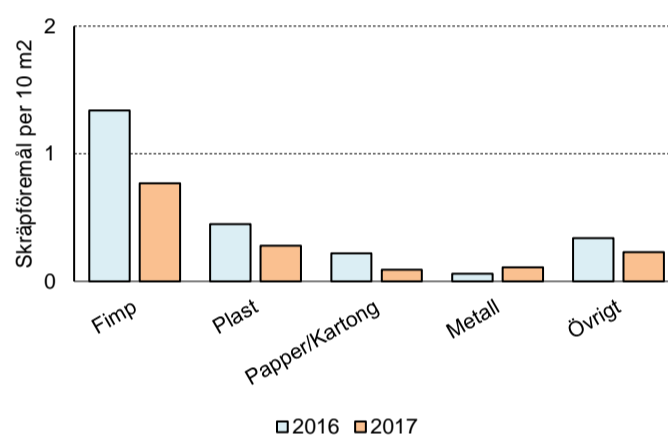

Relativ osäkerhet redovisas med bokstavsbezeichnung A till G, se nedan.
Procentfördelningen anger andelen skräp per skräpkategori.

Dagfördelning: Genomsnittligt antal skräpföremål per 10 m² fördelat efter veckodag

Veckodag	2016		2017	
	Skräp	Punkter	Skräp	Punkter
Måndag	2,57 F	18	1,57 F	18
Tisdag	1,74 F	19	1,39 F	19
Onsdag	1,33 E	19	1,46 F	19
Torsdag	5,42 F	17	1,35 F	19
Fredag	1,61 F	18	1,98 F	17
Lördag	2,23 F	18	1,94 E	16
Söndag	2,32 F	20	0,82 F	20
Totalt	2,41 E	129	1,48 E	128

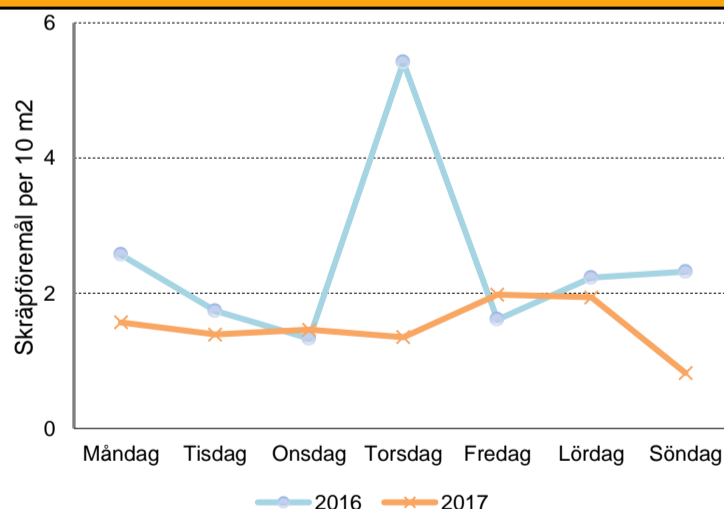

Relativ osäkerhet redovisas med bokstavsbezeichnung A till G, se nedan.
Punkter anger hur många punkter som har mätts respektive veckodag.

Standard för bokstavsbezeichnung av relativa osäkerhetsmarginaler

Relativ osäkerhetsmarginal <i>Övre gränsen är uteslutande</i>	Bokstavsbezeichnung
0 - 2%	A
2 - 5%	B
5 - 10%	C
10 - 20%	D
20 - 50%	E
50 - 100%	F
100 -	G

Redovisning av urvalsosäkerheter

Statistikvärdet ± (statistikvärdet × relativa osäkerhetsmarginalen) utgör ett konfidensintervall för den efterfrågade storheten med cirka 95% konfidensnivå.

Skräpsituation: Genomsnittligt antal skräpföremål per 10 m² fördelat efter upplevd skräpsituation

Upplevd skräpsituation	Skräp	%
------------------------	-------	---

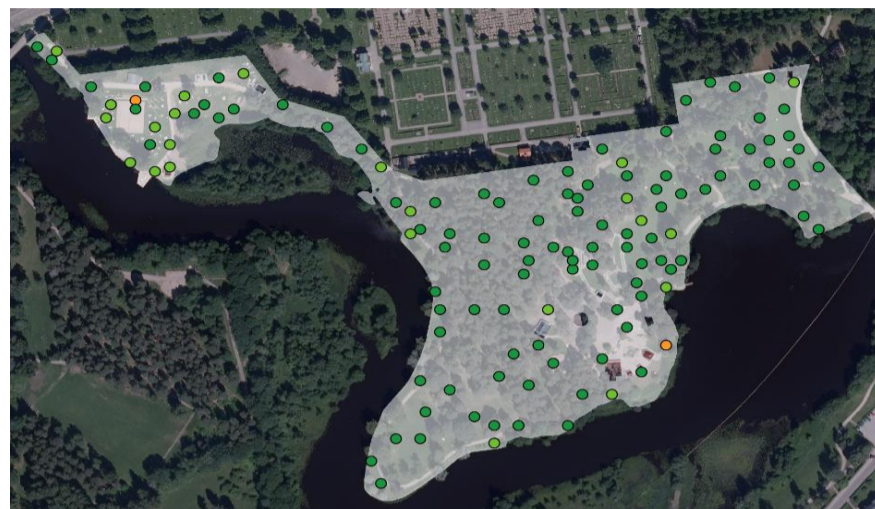

Ej nedskräpad	0,8 E	80
Lätt nedskräpad	4,2 E	18
Ganska nedskräpad	6,4 F	2
Mycket nedskräpad	* **	0
Extremt nedskräpad	* **	0
Totalt	1,48 E	100

Upplevd skräpsituation

- Ej nedskräpad yta
- Något nedskräpad yta
- Ganska nedskräpad yta

* Inga punkter upplevdes nedskräpade enligt denna nivå.
 ** Ingen osäkerhetsskattning redovisas pga inget observerat skräp.
 Procentfördelningen anger andel punkter per kategori.
 För mer information om osäkerheter, se första sidan.

Skräpfördelning: Genomsnittligt antal skräpföremål per 10 m² fördelat efter kategori

Kategori	Skräp
----------	-------

Fimp	0,77 E
Plast	0,28 E
Snus	0,19 E
Metall	0,11 F
Papper/Kartong	0,09 F
Organiskt	0,02 G
Glas	0,01 G
Annat	0,00 *
Totalt	1,48 E

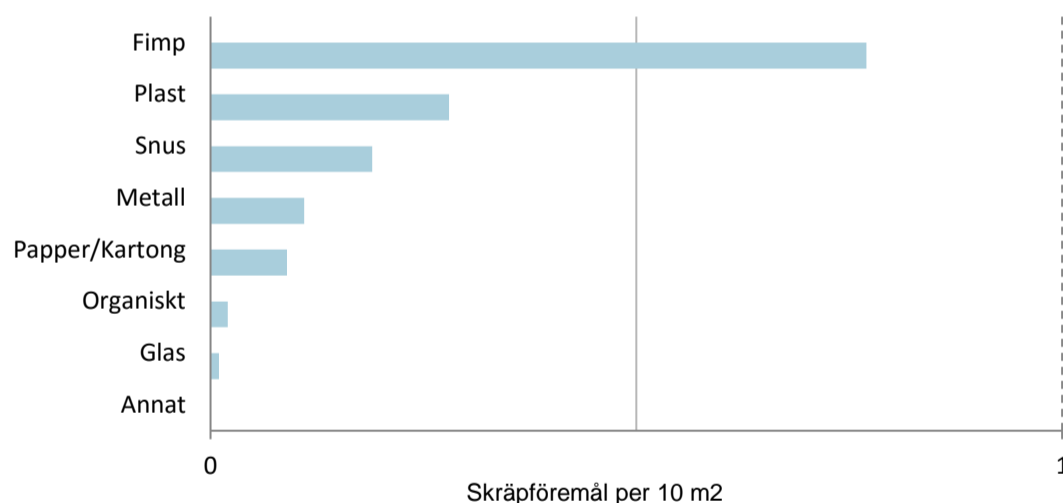

* Ingen osäkerhetsskattning redovisas pga inget observerat skräp.
 För mer information om osäkerheter, se första sidan.

Dessutom förekommer tuggummi, antal per 10m².

Tuggummi 0,06 F

Skräpfördelning: Genomsnittligt antal skräpföremål per 10 m² fördelat efter tidpunkt på dagen

Tidpunkt på dagen	Skräp	Punkter
-------------------	-------	---------

kl 07-11	1,64 E	54
kl 11-14	1,69 E	35
kl 14-17	1,08 E	39
Totalt	1,48 E	128

För mer information om osäkerheter, se första sidan.
 Punkter anger hur många punkter som har mätts i respektive tidsintervall.

Tidsserie: Genomsnittligt antal skräpföremål per 10 m² fördelat efter år och kategori

Kategori	2016	2017
Fimp	1,34 E	0,77 E
Snus	0,25 E	0,19 E
Glas	0,00 **	0,01 G
Plast	*	0,28 E
Mjukplast	0,34 E	*
Hårdplast	0,11 E	*
Metall	0,06 F	0,11 F
Organiskt	0,05 F	0,02 G
Papper/Kartong	*	0,09 F
Papper	0,02 G	*
Kartong	0,20 E	*
Annat	0,04 F	0,00 **
Totalt	2,41 E	1,48 E
Tuggummi	0,05 F	0,06 F

* 2017 slogs mjukplast och hårdplast ihop till en gemensam kategori *plast*, och papper och kartong kombinerades till *papper/kartong*.
 ** Ingen osäkerhetsskattning redovisas pga inget observerat skräp.
 För mer information om osäkerheter, se första sidan.

Tidsserie: Genomsnittligt antal skräpföremål per 10 m² fördelat efter år

Årtal	Skräp
2016	2,41 E
2017	1,48 E

För mer information om osäkerheter, se första sidan.

Genomsnittligt antal skräpföremål per 10m² fördelat efter subkategori

Kategori	Skräp	Antal objekt	% av kategori-summan	% av total-summan
Plast		44		18,41%
Godis-/snacks-/glassförpackning	0,11 F	17	38,64%	7,11%
Mat-/dryckesförpackning/Mugg	0,01 G	2	4,55%	0,84%
Plastflaska, pant	0,01 G	1	2,27%	0,42%
Plastpåse	0,02 G	3	6,82%	1,26%
Snusdosa	0,00 *	0	0,00%	0,00%
Cellofan från cigarettpaket	0,00 *	0	0,00%	0,00%
Plast övrigt	0,14 E	21	47,73%	8,79%
Papper/Kartong		14		5,86%
Godis-/snacks-/glassförpackning	0,00 *	0	0,00%	0,00%
Mat-/dryckesförpackning/Mugg	0,00 *	0	0,00%	0,00%
Tidning/trycksak	0,00 *	0	0,00%	0,00%
Cigarettpaket	0,00 *	0	0,00%	0,00%
Skyddspapper från cigarettpaket	0,00 *	0	0,00%	0,00%
Papper/kartong övrigt	0,09 F	14	100,00%	5,86%
Glas		2		0,84%
Glasflaska, pant	0,00 *	0	0,00%	0,00%
Glasflaska, ej pant	0,00 *	0	0,00%	0,00%
Glas, trasigt	0,01 G	2	100,00%	0,84%
Glas, övrigt	0,00 *	0	0,00%	0,00%
Metall		17		7,11%
Läsk-/ölburk, pant	0,01 G	1	5,88%	0,42%
Läsk-/ölburk, ej pant	0,00 *	0	0,00%	0,00%
Kapsyl	0,05 F	8	47,06%	3,35%
Engångsgrill	0,00 *	0	0,00%	0,00%
Metall, övrigt	0,05 F	8	47,06%	3,35%
Organiskt		3		1,26%
Matrester/frukt	0,02 G	3	100,00%	1,26%
Hund-/kattbajs	0,00 *	0	0,00%	0,00%
Organiskt material, övrigt	0,00 *	0	0,00%	0,00%
Annat		159		66,53%
Cigarettfimp	0,77 E	120	75,47%	50,21%
Snusprilla	0,19 E	30	18,87%	12,55%
Tuggummi	0,06 F	9	5,66%	3,77%
Övrigt	0,00 *	0	0,00%	0,00%
Totalt	1,48 E	239		

* Redovisas ej på grund av att inget skräp av den typen har observerats.
För mer information om osäkerheter, se första sidan.