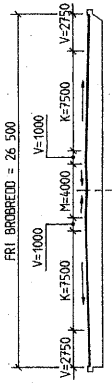

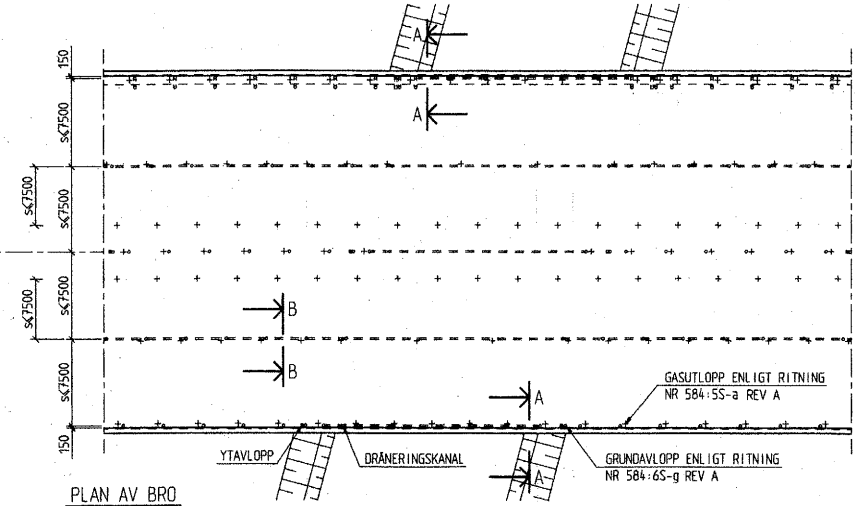

PLAN AV BRO
1:200
ISOLERING MED ASFALTMASTIX

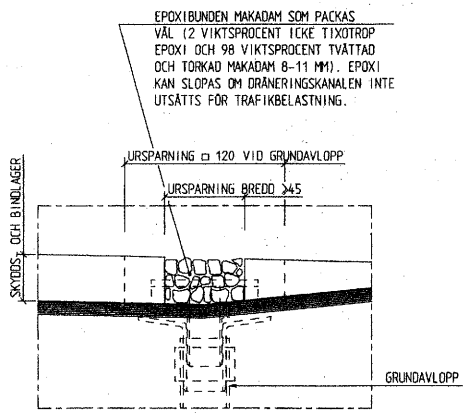

DETALJ 1
1:2

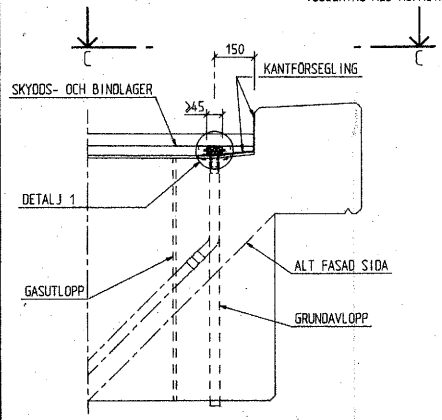

SEKTION A-A
1:10

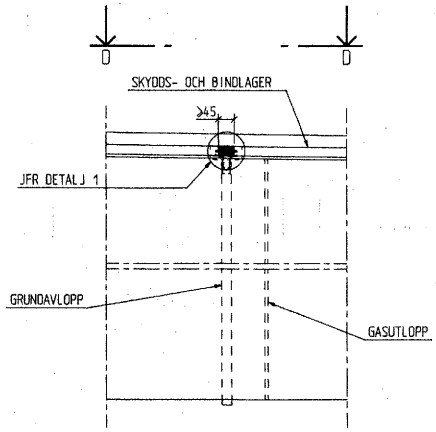

SEKTION B-B
1:10

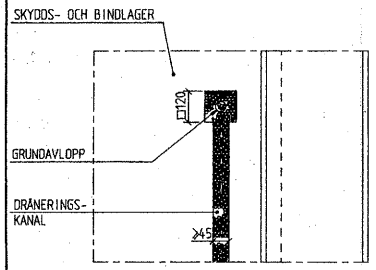

VY C-C (SLITLAGER EJ VISAT)
1:10

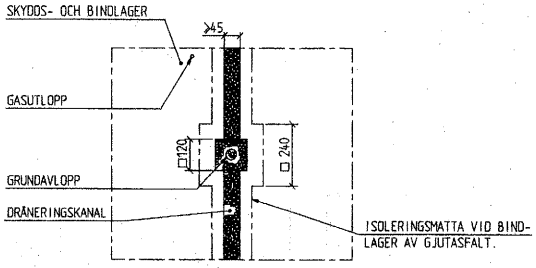

VY D-D (SLITLAGER EJ VISAT)
1:10

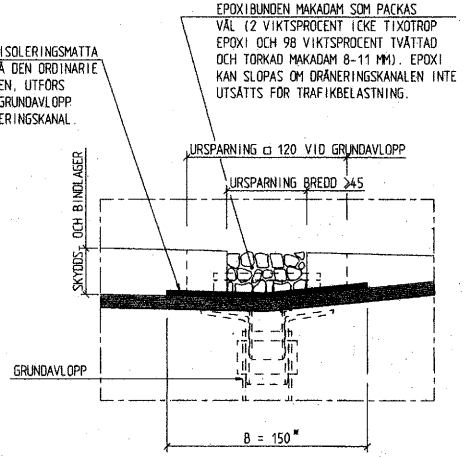

DETALJ 1 VID BINDLAGER AV GJUTASFALT
1:2

PLACERING AV DRÄNERINGSKANALER FÖR AKTUELL BRO SKALL FRAMGÅ AV ARBETSRITNING.

* ISOLERINGSMATTAN BREDDAS VID GRUNDAVLOPP, SE VY D-D

584:6S-h
Godkänns 1995-01-27
Vägverket
Division Väg & Trafik
Avdelning Teknik
Sektion Broteknik

BET	ANT	ÄNDRINGEN AVSER	DATUM	SIGN
A		ANPASSN T ATB BRO	2002-12-09	

STANDARDRITNING

SKALOR
1:100 1 0 1 2 3 4 5 6 7 8 9 10 M.
1:50 0 1 2 3 4 5 M.
1:20 0 1 2 M.

Vägverket
DIVISION VÄG & TRAFIK
AVDELNING TEKNIK
SEKTION BROTEKNIK

UPPDRAG NR	RITAD/KONSTRUERAD AV	DRÄNERINGSKANALER VID TYPBELÄGGNINGAR NR 1-6 OCH 8
	B HOLM	
DATUM 1995-01-25	HANDLÄGGARE P WESTERGREN	
ANSVARIG Dan Ekklöf	ERSÄTTER RITNING Nr 584:6G-n	NUMMER 584:6S-h BET A