



Grannsamverkan

Vårbrevet 2014



Efter första kvartalet kan vi konstatera att det har begåtts 59 anmälda inbrott i bostäder, inklusive försök. (Se nedan diagram).

Glädjande, sett till de senaste årens utveckling, är att vi börjar komma tillbaka till den nivån innan topparna de senaste åren. För att bibehålla trenden ökar vi engagemanget i Grannsamverkan!

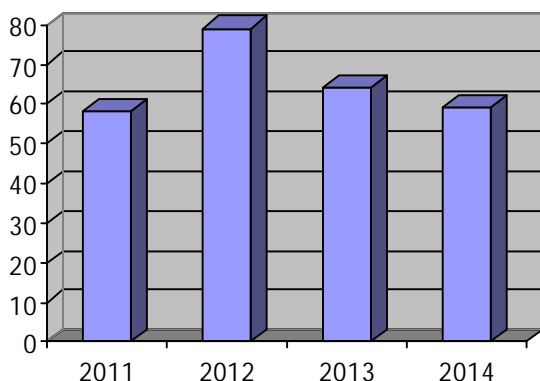

Järfälla

2011	2012	2013	2014
58	79	64	59

Det vanligaste sättet är att bryta upp altandörren och via krossade fönster. Se över ditt skydd! Byt ut spanjolett låset till en säkerhetsspanjolett och fundera över låsningen på fönster och kontrollera utbytet på marknaden med fönsterlås.

De flesta inbrotten i bostäder sker dagtid och vi behöver ha in tips om iakttagelser! Ring 112 vid pågående brott. Norrortspolisens tipstelefon för bostadsinbrott med telefonsvararfunktion når man via telefon 010-56 307 40.

Grannstöd, vardagar dagtid, nås på telefon 070-763 3545

Med anledning av det stora antalet stulna cyklar förra sommaren och stölder från båtar, så hänvisar vi till SSF:s klassificering av lås.

Glöm inte, förutom ett rejält lås, att anteckna ram/tillverkningsnummer på godset. Se även möjligheterna till mikropunktmärkning på SSF:s hemsida www.stoldskyddsforeningen.se

Så här klassas lås och kättingar (Kättingar finns endast i klass 2 och 3).



Klass 1

För låsning av:
- Fönster invändigt
- Fönsterluckor
- Verktygslådor
- Klädskap etc



Klass 2

För låsning av:
- Cyklar
- Vind- och källarförråd
- Båtar med vikt under 200 kg
- Låsning av galler och luckor



Klass 3

För låsning av:
- Motorcyklar
- Mopeder
- Båtmotorer
- Båtar med vikt över 200 kg
- Invändig låsning av dörrar, portar och galler



Klass 4

För låsning av:
- Containers
- Industrigrindar
- Industriportar



Läs mer om Grannsamverkan. Grannstöd & Närpolisen på hemsidan [Samverkan Järfälla](http://SamverkanJarfalla.se)

Kontakta Polisen:

Ring SOS Alarm - **112** - vid akuta ärenden
Ring Polisen - **114 14** - dygnet runt, när du vill göra en brottsanmälan, tipsa eller har frågor.
Anmälan i vissa fall kan även göras via Internet.

Närpolisen i Järfälla:

Besöksadress: Hästskovägen 88, Jakobsberg
Postadress: Box 930, 191 29 Sollentuna
Tele: 114 14
E-mail: napo-jarfalla.stockholm@polisen.se
(Ej avsedd för anmälan, tillstånd o dyl.)

