Dalslandskommunernas
Kommunalförbund

LUFT I VÄST
Luftvårdsförbundet för Västra Sverige

För och nackdelar med en samordnad luftkvalitetskontroll i mindre kommuner.

Per Eckberg
miljö- och hälsoskyddsinspektör
Dalslands miljökontor
Per.eckberg@miljo.dalsland.se
070-54 19 125

Dalslands miljökontor

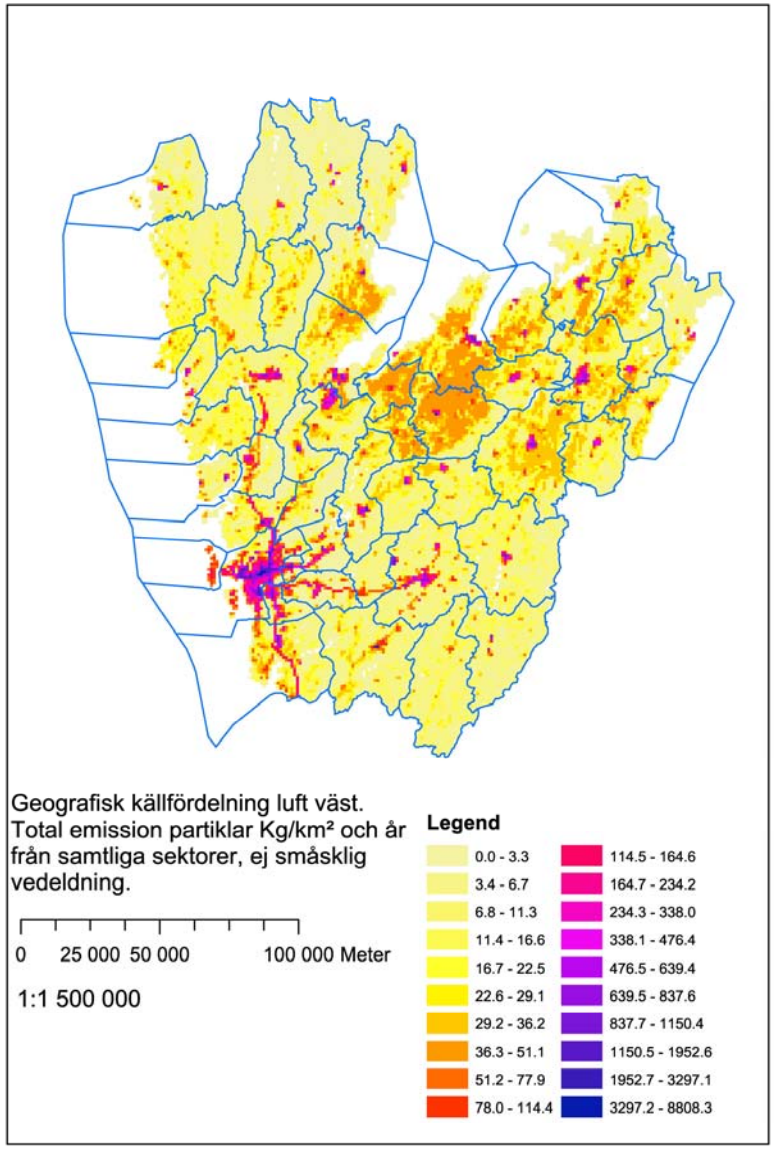

Miljökontoren i Dals Ed, Färgelanda, Bengtsfors och Mellerud bildade gemensamt kontor 1/1 2007. Kontoret har

<u>Fem arbetslag:</u>
chef o administration
miljö- och hälsa
livsmedel
lantbruk
miljöstrategi o naturvård

LUFT I VÄST

Luftvårdsförbundet för Västra Sverige

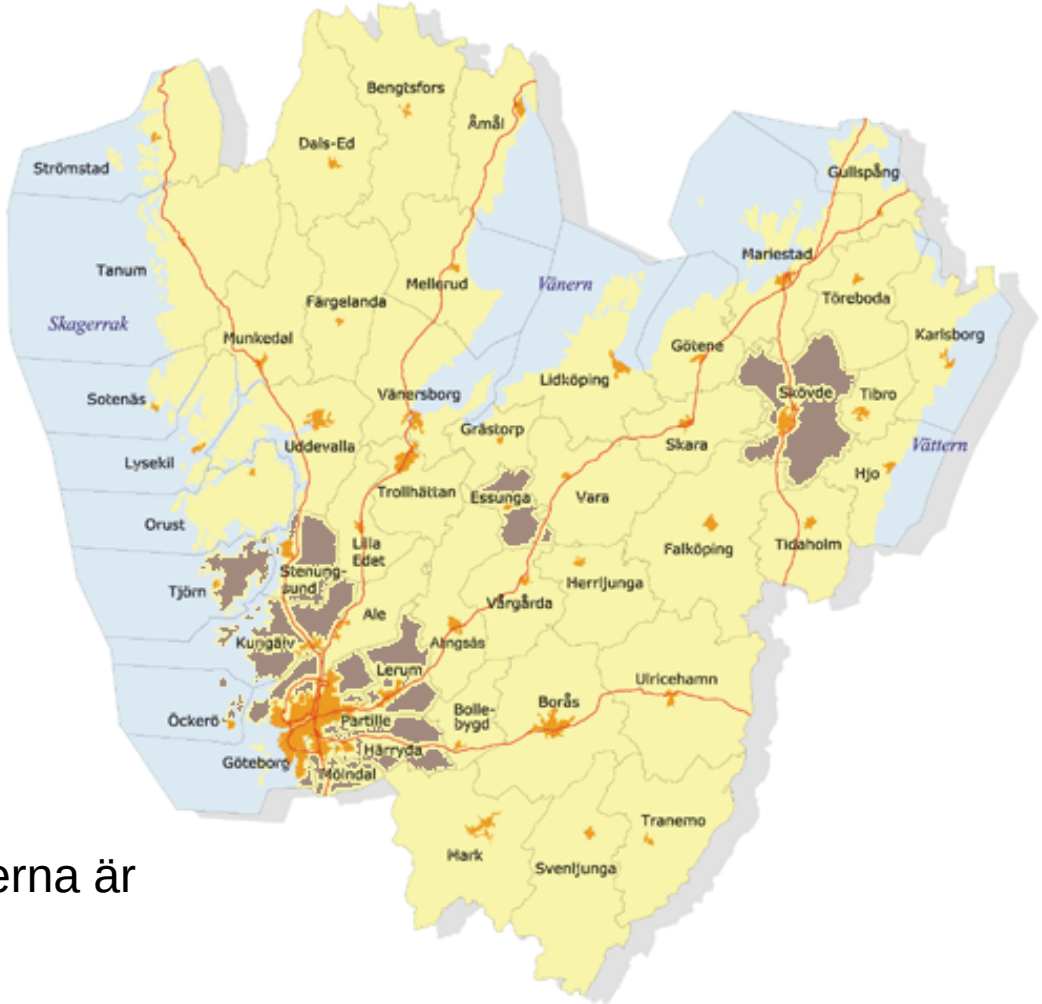

De gulmarkerade kommunerna är
Medlemmar i Luft i Väst.
(Skövde blir medlem 2008)

Luft i Väst har en

Mät- och beräkningsstrategi

Den innehåller:

Tidigare kartläggning

Pågående mätningar

Analys av fortsatt övervakningsbehov

Förslag till långsiktig metodik

Redovisning

Finansiering

LUFT I VÄST
Luftvårdsförbundet för Västra Sverige

Samordnad luftkvalitetskontroll

Fördelar

strategiska mätningar

långsiktig planering

mer beräkningar

ekonomiskt

samverkan med lst m fl

mätrapporter, träffar

luftkvalitet-åtgärdskrav

Nackdelar

kommunens ansvar

den lokala kompetensen

kommunens mål

liten kommun-få mätningar

(dessa risker kan elimineras – se under ”Fördelar”)